

"CARTOGRAPHIE DES PROFONDEURS"

Du 25 Juin 2026 au 07 Mars 2027

Musée National de la Marine, Brest

CARNET DE PLANS ÉCLAIRAGE

▪

Phase PRO
10.12.2025

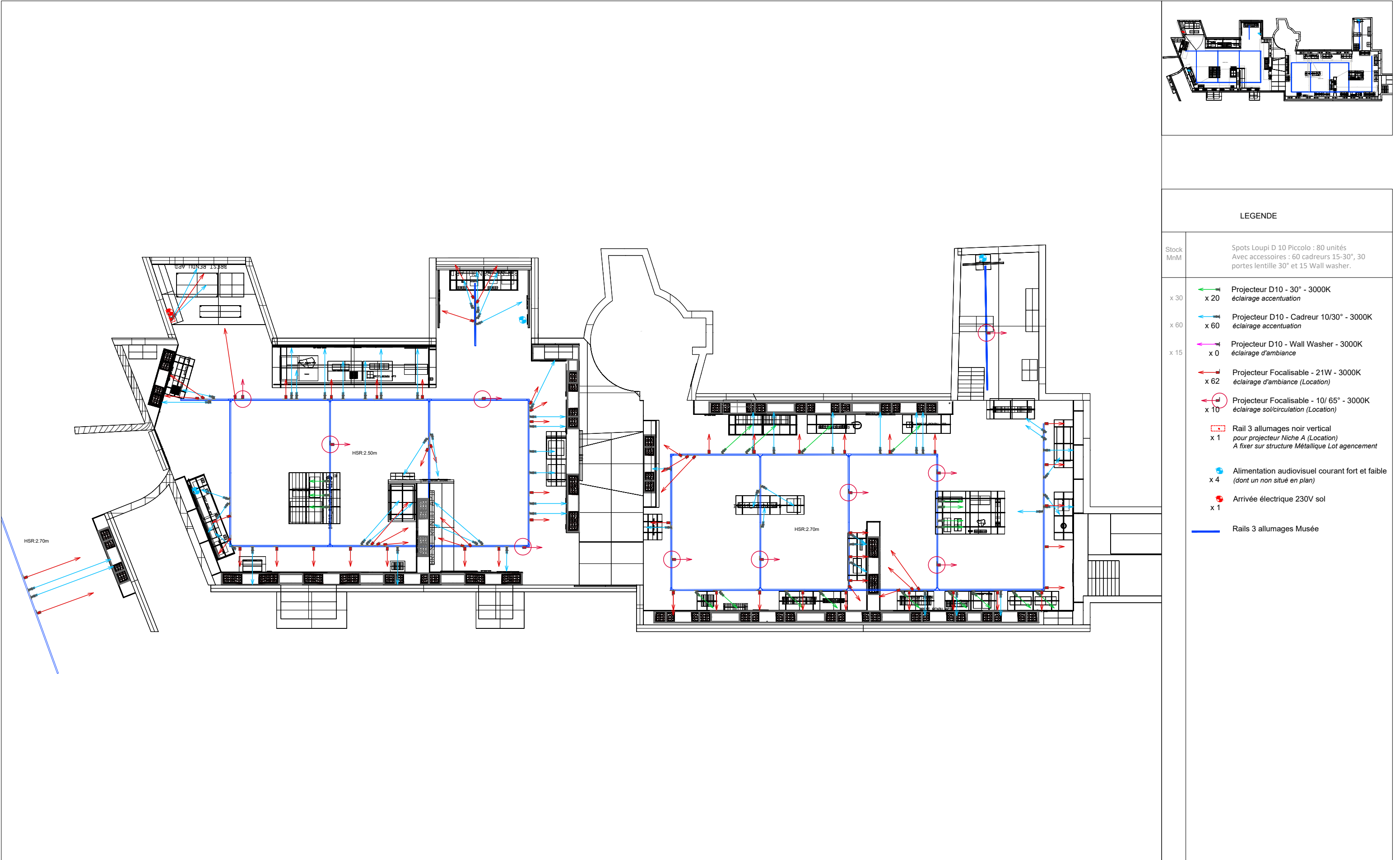

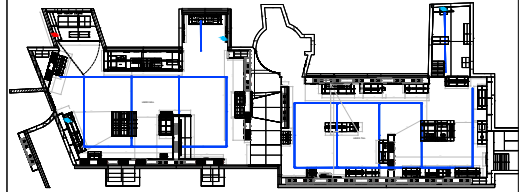

LEGENDE

- | Stock MnM | | |
|-----------|--|--|
| | | Spots Loupi D 10 Piccolo : 80 unités
Avec accessoires : 60 cadreurs 15-30°, 30 portes lentille 30° et 15 Wall washer. |
| x 30 | | Projecteur D10 - 30° - 3000K
éclairage accentuation |
| x 60 | | Projecteur D10 - Cadreur 10/30° - 3000K
éclairage accentuation |
| x 15 | | Projecteur D10 - Wall Washer - 3000K
éclairage d'ambiance |
| | | Projecteur Focalisable - 21W - 3000K
éclairage d'ambiance (Location) |
| | | Projecteur Focalisable - 10/ 65° - 3000K
éclairage sol/circulation (Location) |
| | | Rail 3 allumages noir vertical
pour projecteur Niche A (Location)
A fixer sur structure Métallique Lot agencement |
| | | Alimentation audiovisuel courant fort et faible
(dont un non situé en plan) |
| | | Arrivée électrique 230V sol |
| | | Rails 3 allumages Musée |

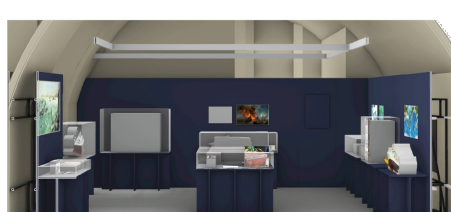
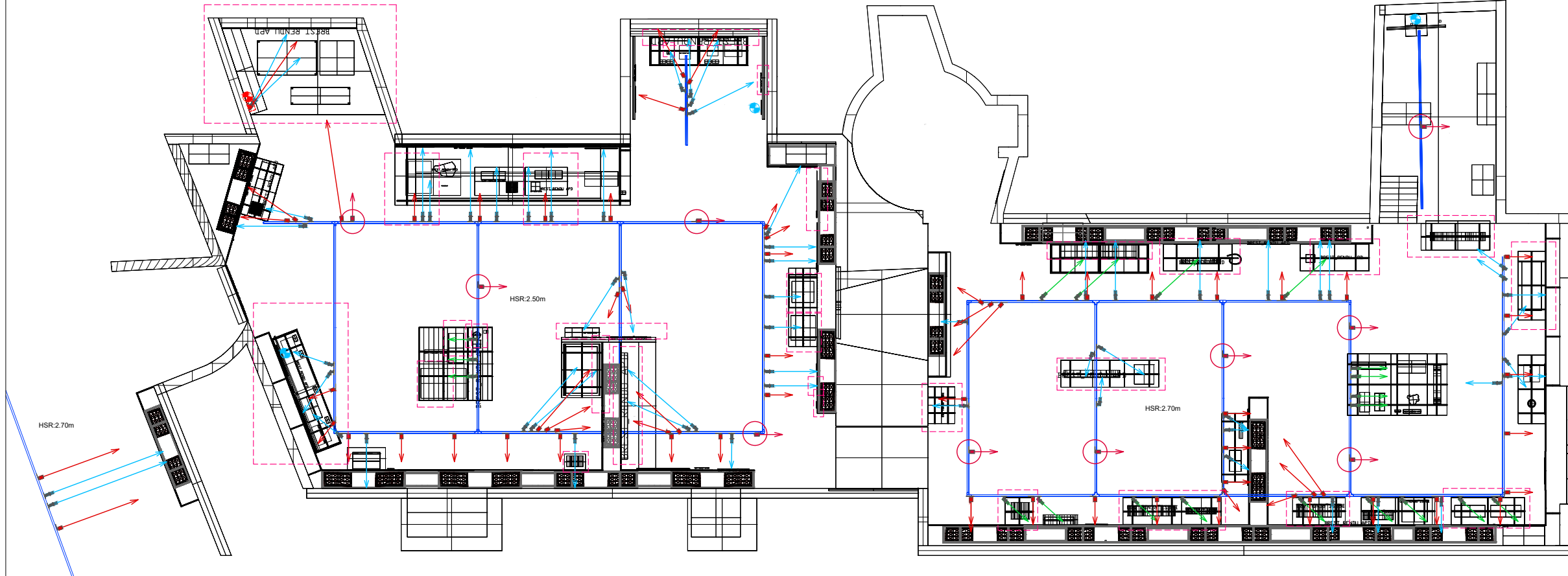

"Cartographie des profondeurs"
Du 25 Juin au 07 Mars 2026 MnM, Brest
Scénographie : Kevin Le bouvier

CONCEPTION LUMIÈRE

AURA

contact@aurastudio.fr
01 42 41 26 60

PHASE : PRO
DATE : 10/12/2025
ECHELLE : 1/100

TITRE : PLAN ECLAIRAGE GENERAL VARIANTE 1
Avec Repérage des oeuvres à prioriser pour l'accentuation

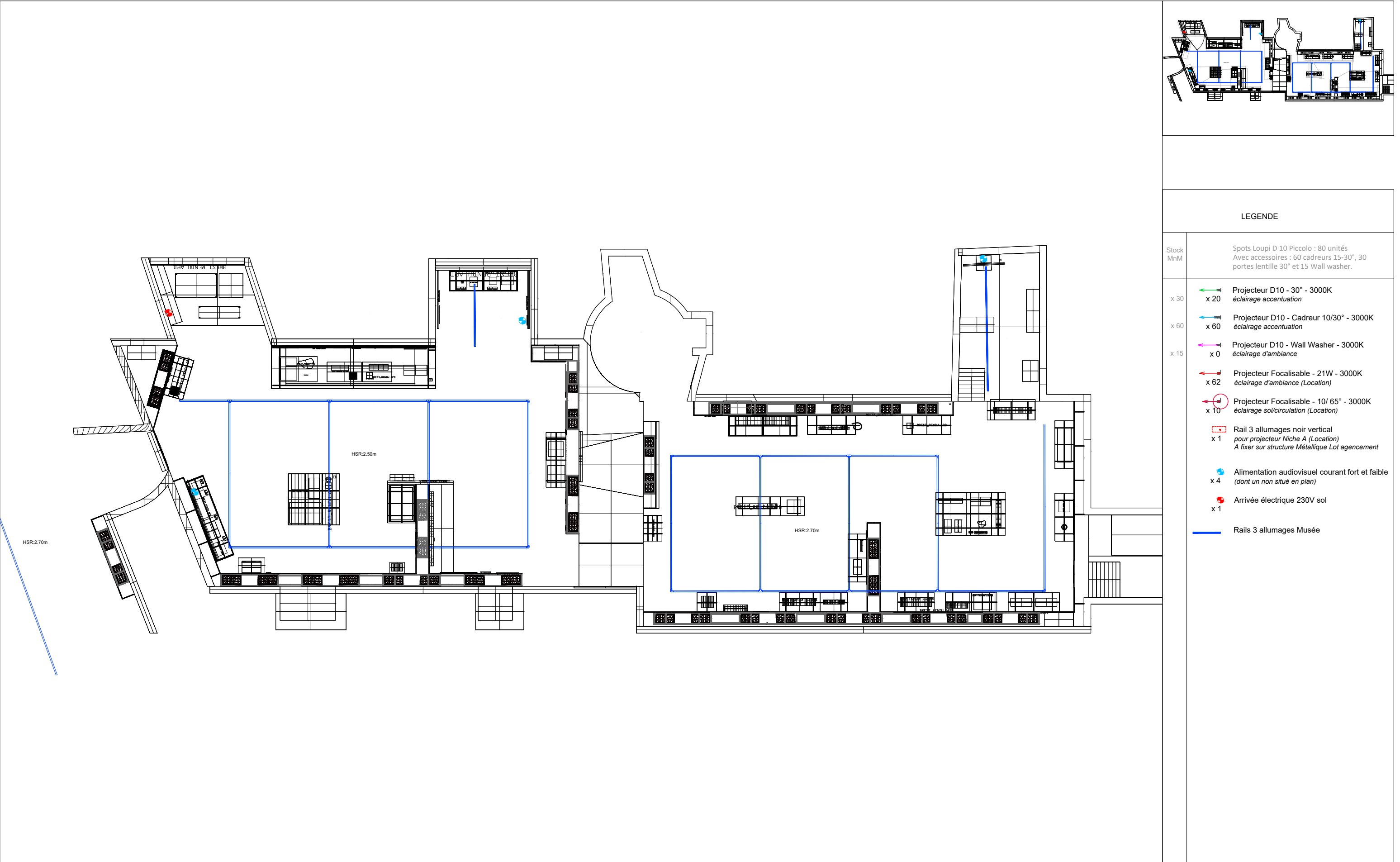

"Cartographie des profondeurs"
Du 25 Juin au 07 Mars 2026 MnM, Brest
Scénographie : Kevin Le bouvier

CONCEPTION LUMIÈRE

AURA
contact@aurastudio.fr
01 42 41 26 60

PHASE : PRO
DATE : 10/12/2025
ECHELLE : 1/100

TITRE : PLAN ALIMENTATIONS ELECTRIQUES _ VARIANTE 1

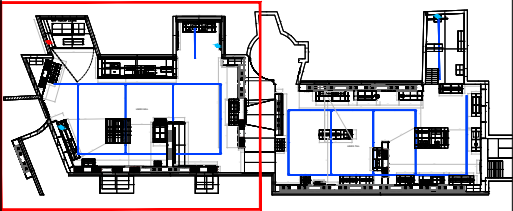
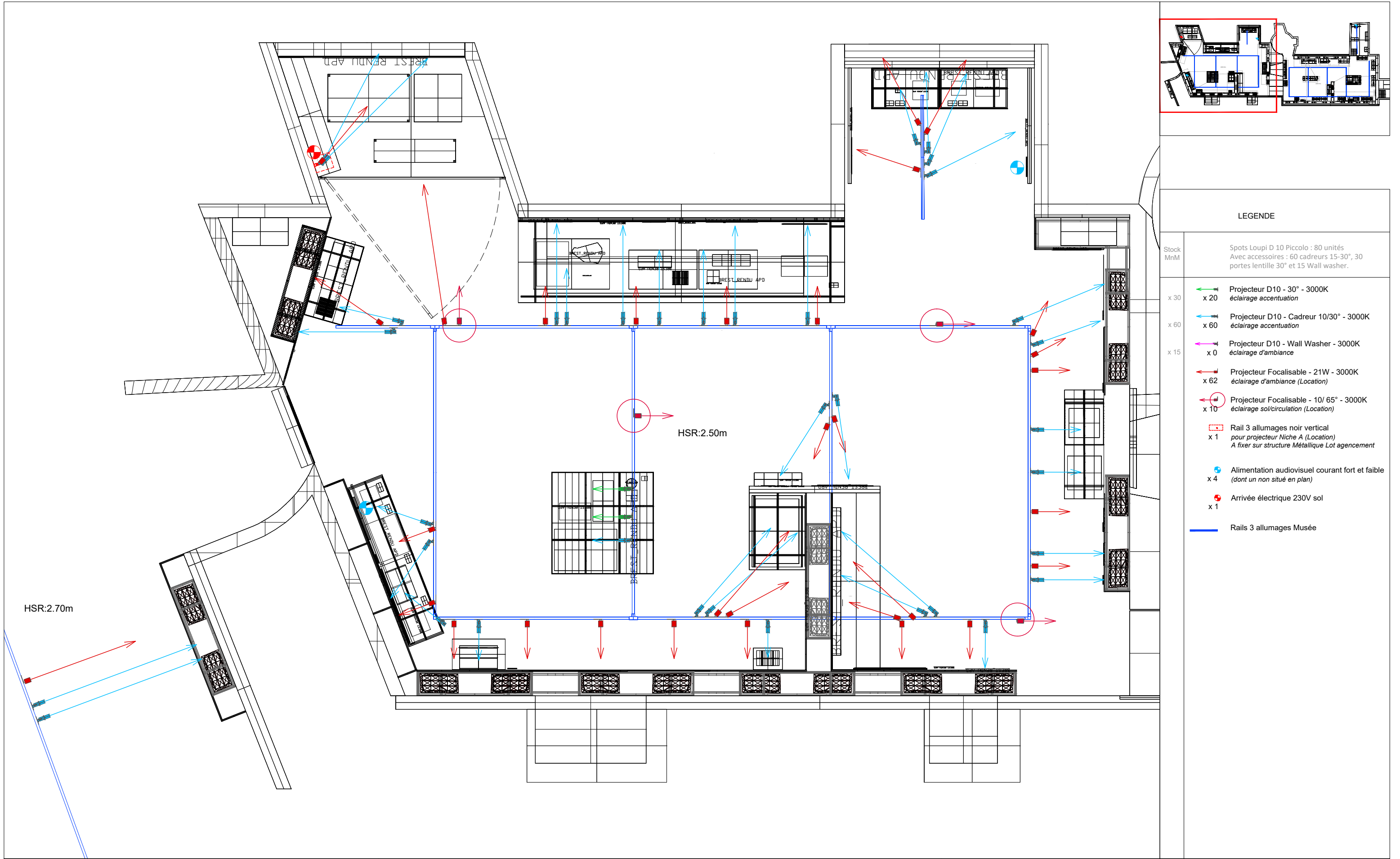

LEGENDE

Stock MnM		Spots Loupi D 10 Piccolo : 80 unités Avec accessoires : 60 cadreurs 15-30°, 30 portes lentille 30° et 15 Wall washer.
x 30		Projecteur D10 - 30° - 3000K éclairage accentuation
x 60		Projecteur D10 - Cadreur 10/30° - 3000K éclairage accentuation
x 15		Projecteur D10 - Wall Washer - 3000K éclairage d'ambiance
		Projecteur Focalisable - 21W - 3000K éclairage d'ambiance (Location)
		Projecteur Focalisable - 10/ 65° - 3000K éclairage sol/circulation (Location)
		Rail 3 allumages noir vertical pour projecteur Niche A (Location) A fixer sur structure Métallique Lot agencement
		Alimentation audiovisuel courant fort et faible (dont un non situé en plan)
		Arrivée électrique 230V sol
		Rails 3 allumages Musée

"Cartographie des profondeurs"

Du 25 Juin au 07 Mars 2026 MnM, Brest

Scénographie : Kevin Le bouvier

CONCEPTION LUMIÈRE







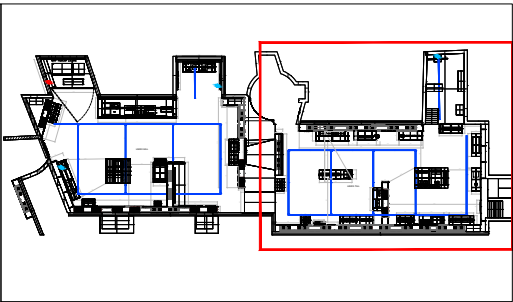
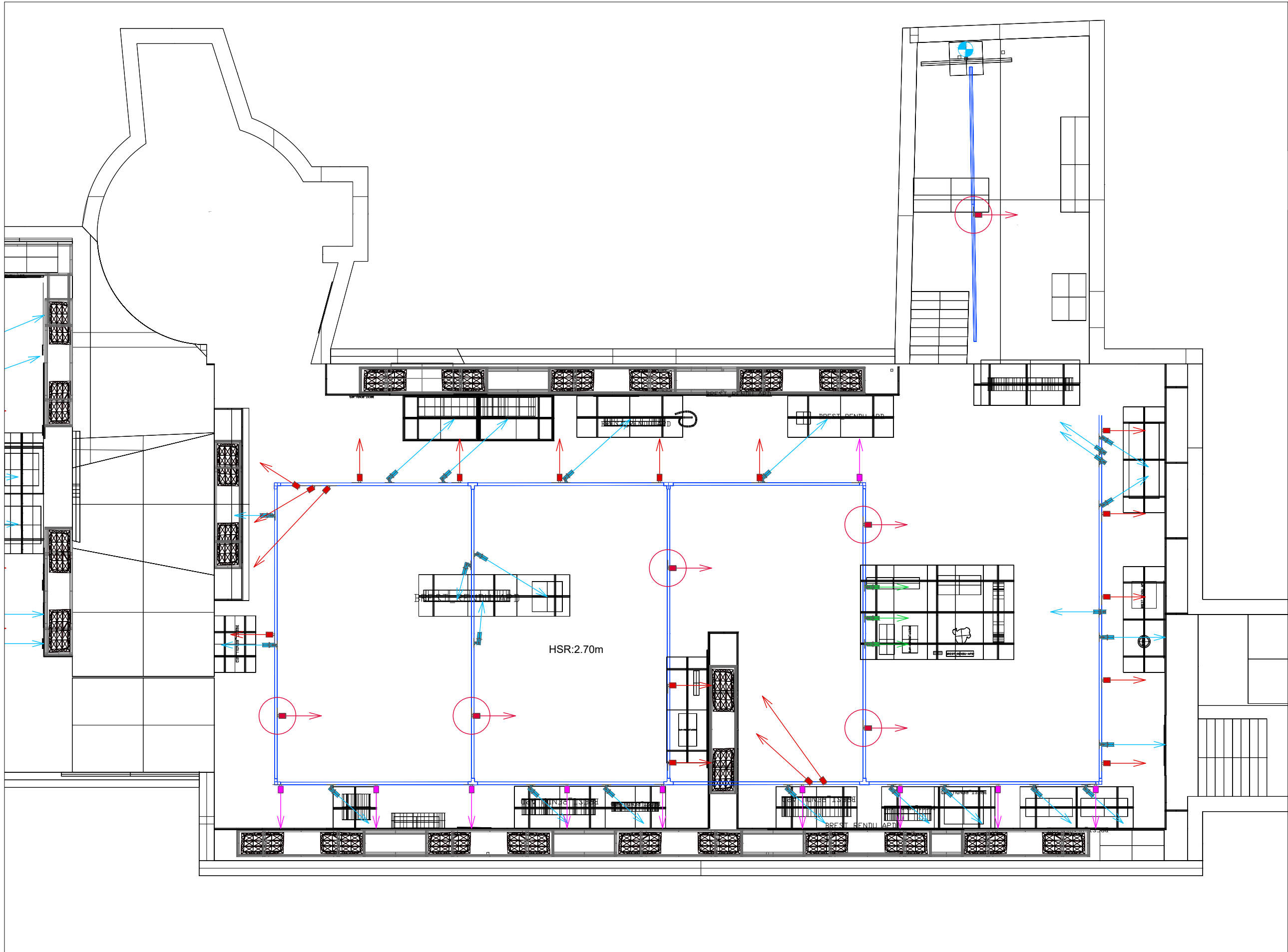

AURA

contact@aurastudio.fr
01 42 41 26 60

PHASE : PRO
DATE : 10/12/2025
ECHELLE : 1/50

TITRE : PLAN ECLAIRAGE _ZOOM SECTIONS 1 & 2 _ VARIANTE 1



LEGENDE	
Spots Loupi D 10 Piccolo : 80 unités Avec accessoires : 60 cadreurs 15-30°, 30 portes lentille 30° et 15 Wall washer.	
 x 20	Projecteur D10 - 30° - 3000K éclairage accentuation
 x 60	Projecteur D10 - Cadreur 10/30° - 3000K éclairage accentuation
 x 0	Projecteur D10 - Wall Washer - 3000K éclairage d'ambiance
 x 62	Projecteur Focalisable - 21W - 3000K éclairage d'ambiance (Location)
 x 10	Projecteur Focalisable - 10/ 65° - 3000K éclairage sol/circulation (Location)
 x 1	Rail 3 allumages noir vertical pour projecteur Niche A (Location) A fixer sur structure Métallique Lot agencement
 x 4	Alimentation audiovisuel courant fort et faible (dont un non situé en plan)
 x 1	Arrivée électrique 230V sol
	Rails 3 allumages Musée

"Cartographie des profondeurs"

Du 25 Juin au 07 Mars 2026 MnM, Brest

Scénographie : Kevin Le bouvier

CONCEPTION LUMIÈRE

AURA

contact@aurastudio.fr
01 42 41 26 60

PHASE : PRO

DATE : 10/12/2025

ECHELLE : 1/50

TITRE : PLAN ECLAIRAGE _ZOOM SECTION 3 _VARIANTE 1

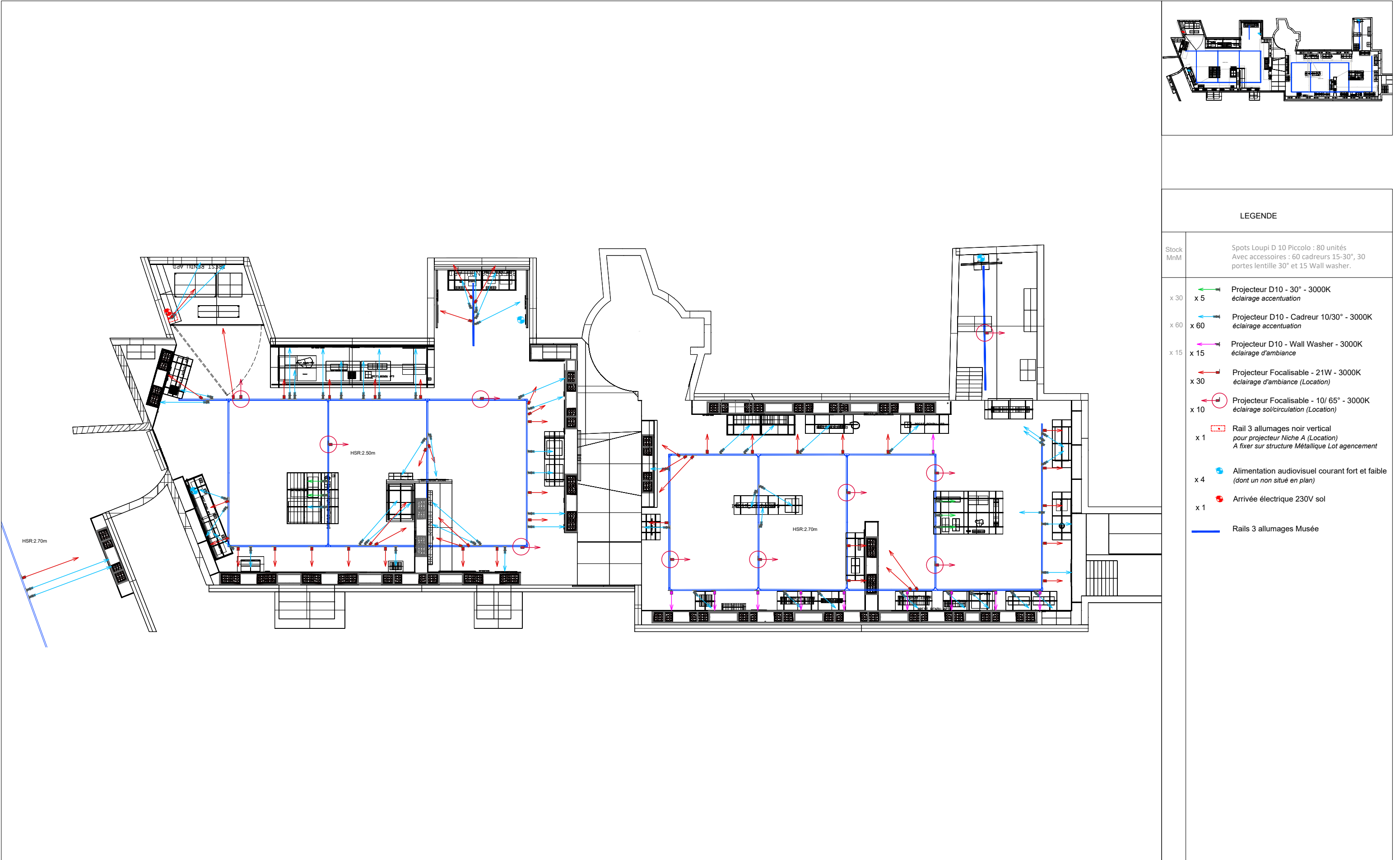

"Cartographie des profondeurs"
Du 25 Juin au 07 Mars 2026 MnM, Brest
Scénographie : Kevin Le bouvier

CONCEPTION LUMIÈRE

AURA
contact@aurastudio.fr
01 42 41 26 60

PHASE : PRO
DATE : 10/12/2025
ECHELLE : 1/100

TITRE : PLAN ECLAIRAGE GENERAL VARIANTE 2

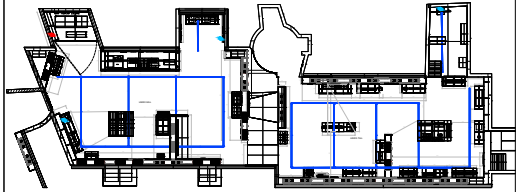

LEGENDE

- | Stock | MnM | Description |
|-------|------|---|
| x 30 | x 5 | Projecteur D10 - 30° - 3000K
éclairage accentuation |
| x 60 | x 60 | Projecteur D10 - Cadreur 10/30° - 3000K
éclairage accentuation |
| x 15 | x 15 | Projecteur D10 - Wall Washer - 3000K
éclairage d'ambiance |
| x 30 | | Projecteur Focalisable - 21W - 3000K
éclairage d'ambiance (Location) |
| x 10 | | Projecteur Focalisable - 10/ 65° - 3000K
éclairage sol/circulation (Location) |
| x 1 | | Rail 3 allumages noir vertical
pour projecteur Niche A (Location)
A fixer sur structure Métallique Lot agencement |
| x 4 | | Alimentation audiovisuel courant fort et faible
(dont un non situé en plan) |
| x 1 | | Arrivée électrique 230V sol |
| | | Rails 3 allumages Musée |

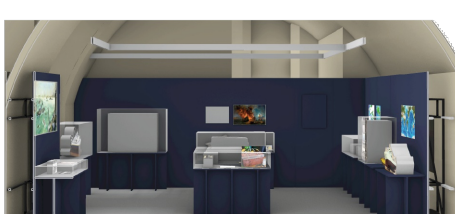
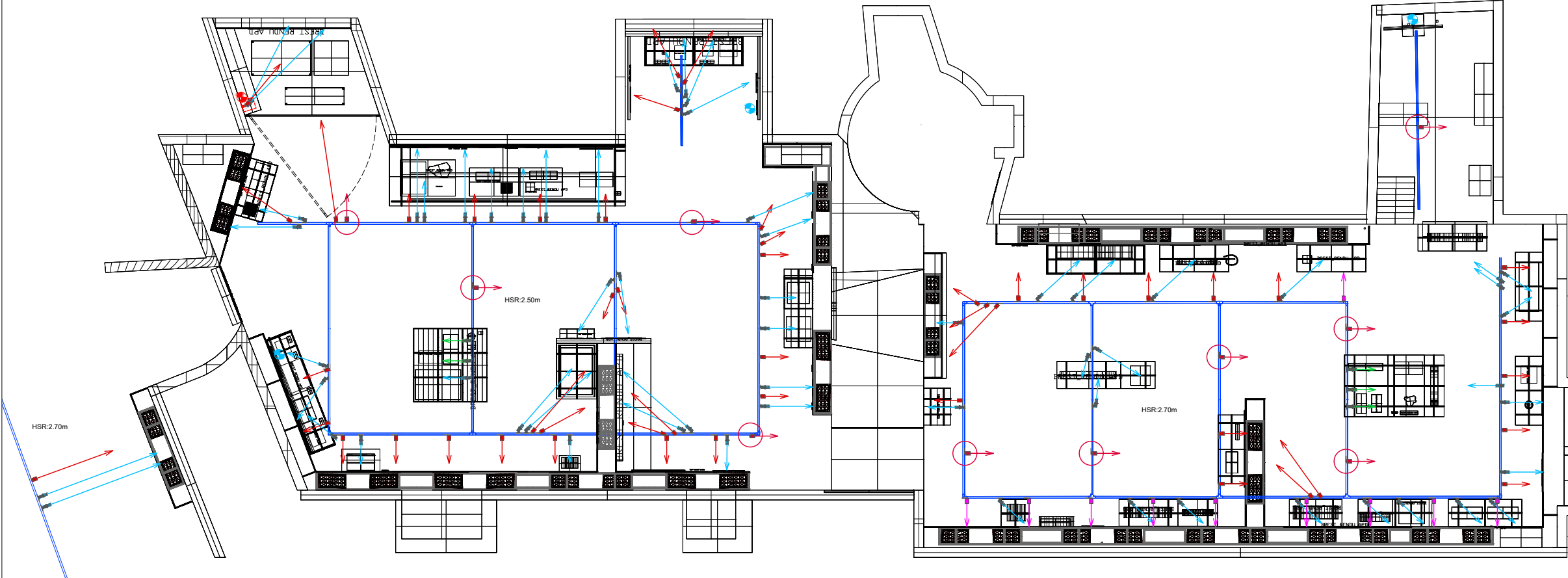

"Cartographie des profondeurs"
Du 25 Juin au 07 Mars 2026 MnM, Brest
Scénographie : Kevin Le bouvier

CONCEPTION LUMIÈRE

AURA

contact@aurastudio.fr
01 42 41 26 60

PHASE : PRO
DATE : 10/12/2025
ECHELLE : 1/100

TITRE : PLAN ECLAIRAGE GENERAL VARIANTE 2
Avec Repérage des oeuvres à prioriser pour l'accentuation

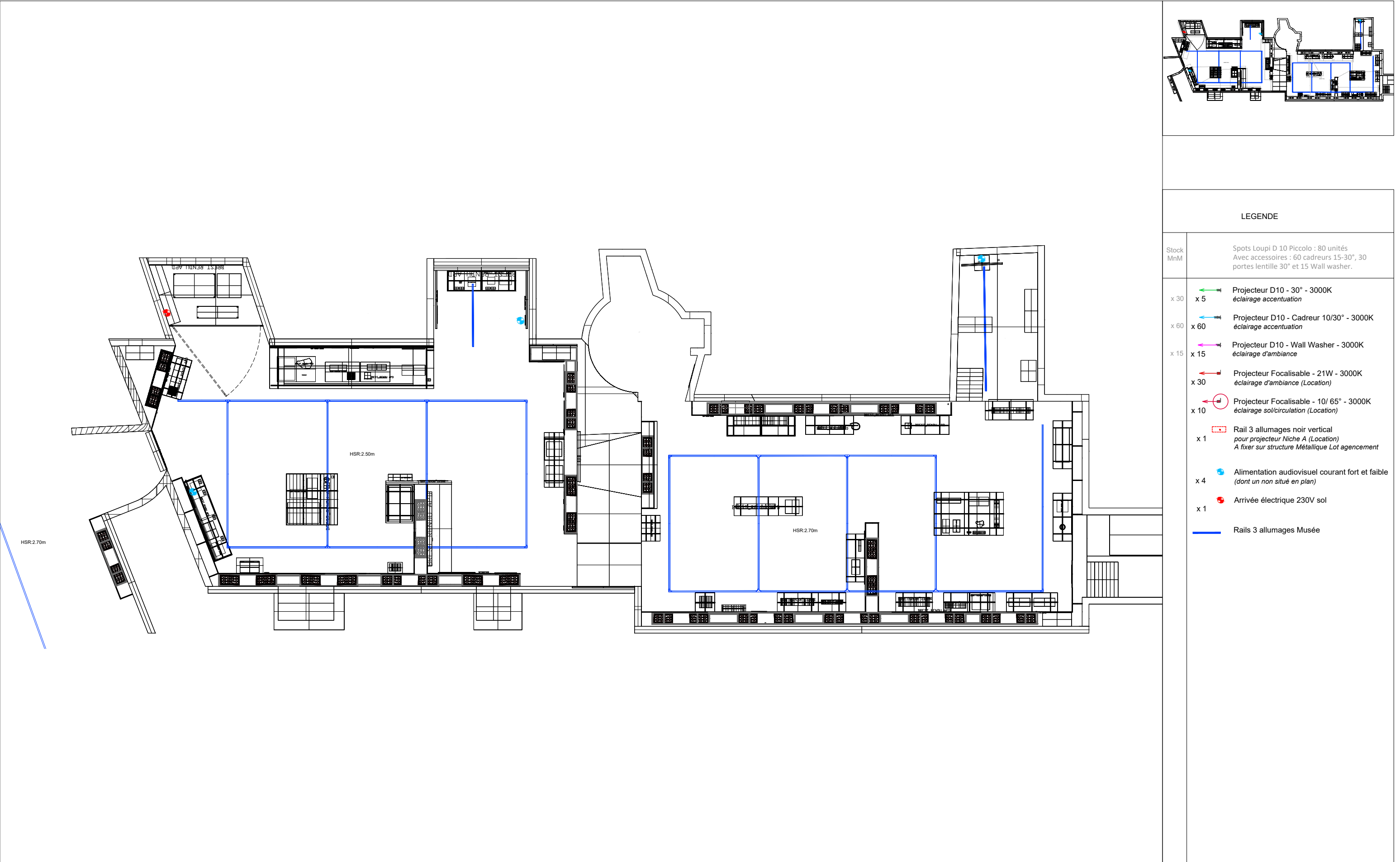

"Cartographie des profondeurs"

Du 25 Juin au 07 Mars 2026 MnM, Brest

Scénographie : Kevin Le bouvier

CONCEPTION LUMIÈRE

AURA

contact@aurastudio.fr
01 42 41 26 60

PHASE : PRO
DATE : 10/12/2025
ECHELLE : 1/100

TITRE : PLAN ALIMENTATIONS ELECTRIQUES _ VARIANTE 2

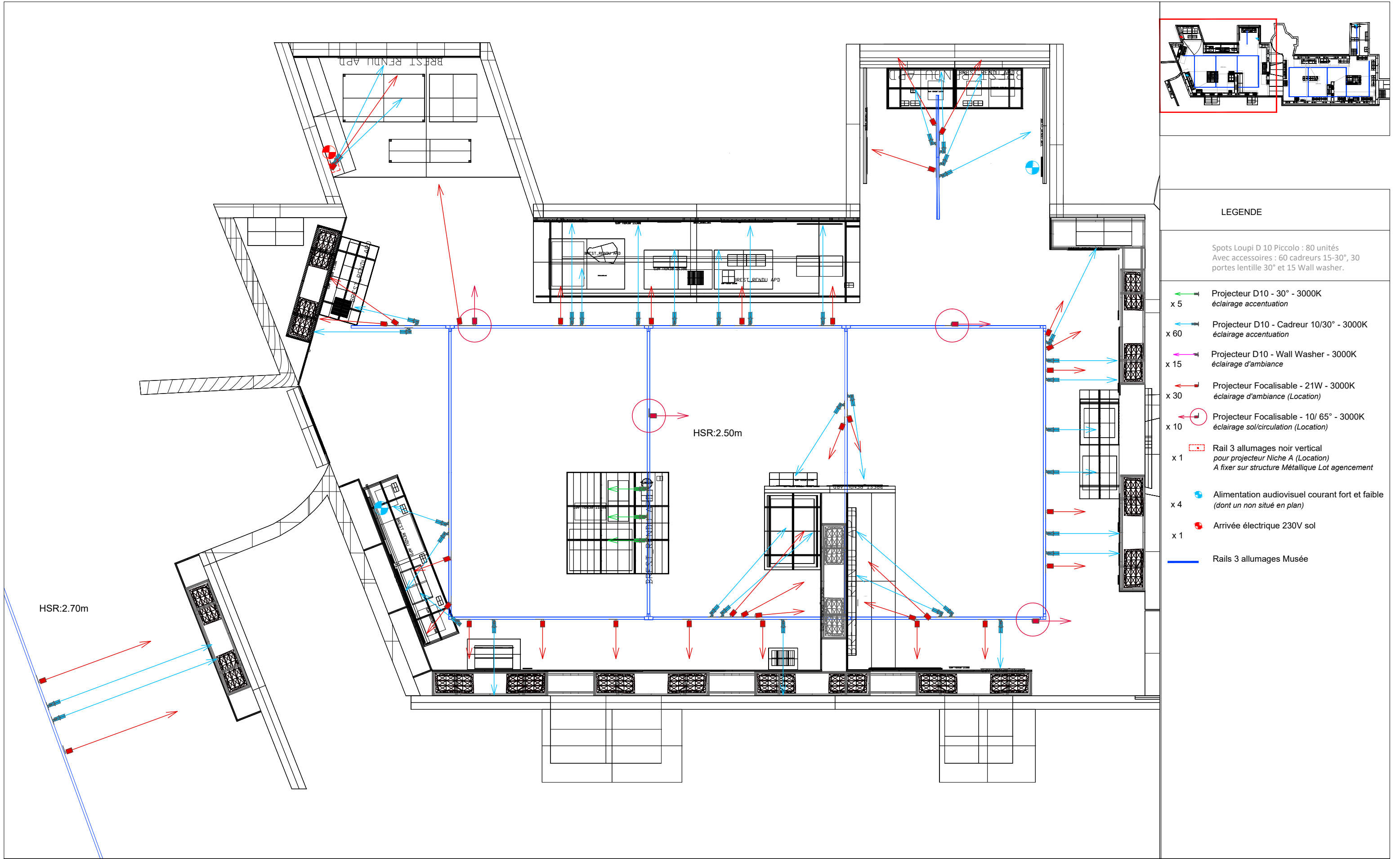

"Cartographie des profondeurs"

Du 25 Juin au 07 Mars 2026 MnM, Brest

Scénographie : Kevin Le bouvier

CONCEPTION LUMIÈRE







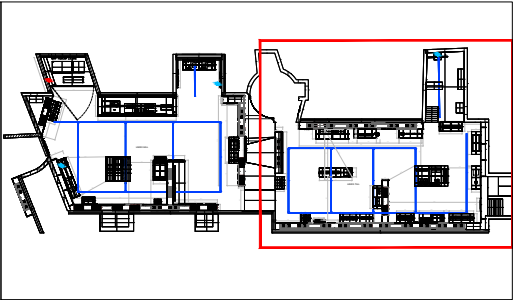

AURA

contact@aurastudio.fr
01 42 41 26 60

PHASE : PRO
DATE : 10/12/2025
ECHELLE : 1/50

TITRE : PLAN ECLAIRAGE _ZOOM SECTIONS 1 & 2_VARIANTE 2



LEGENDE	
Spots Loupi D 10 Piccolo : 80 unités Avec accessoires : 60 cadreurs 15-30°, 30 portes lentille 30° et 15 Wall washer.	
 x 5	Projecteur D10 - 30° - 3000K éclairage accentuation
 x 60	Projecteur D10 - Cadreur 10/30° - 3000K éclairage accentuation
 x 15	Projecteur D10 - Wall Washer - 3000K éclairage d'ambiance
 x 30	Projecteur Focalisable - 21W - 3000K éclairage d'ambiance (Location)
 x 10	Projecteur Focalisable - 10/ 65° - 3000K éclairage sol/circulation (Location)
 x 1	Rail 3 allumages noir vertical pour projecteur Niche A (Location) A fixer sur structure Métallique Lot agencement
 x 4	Alimentation audiovisuel courant fort et faible (dont un non situé en plan)
 x 1	Arrivée électrique 230V sol
	Rails 3 allumages Musée

"Cartographie des profondeurs"

Du 25 Juin au 07 Mars 2026 MnM, Brest

Scénographie : Kevin Le bouvier

CONCEPTION LUMIÈRE

AURA

contact@aurastudio.fr
01 42 41 26 60

PHASE : PRO
DATE : 10/12/2025
ECHELLE : 1/50

TITRE : PLAN ECLAIRAGE _ZOOM SECTION 3_VARIANTE 2

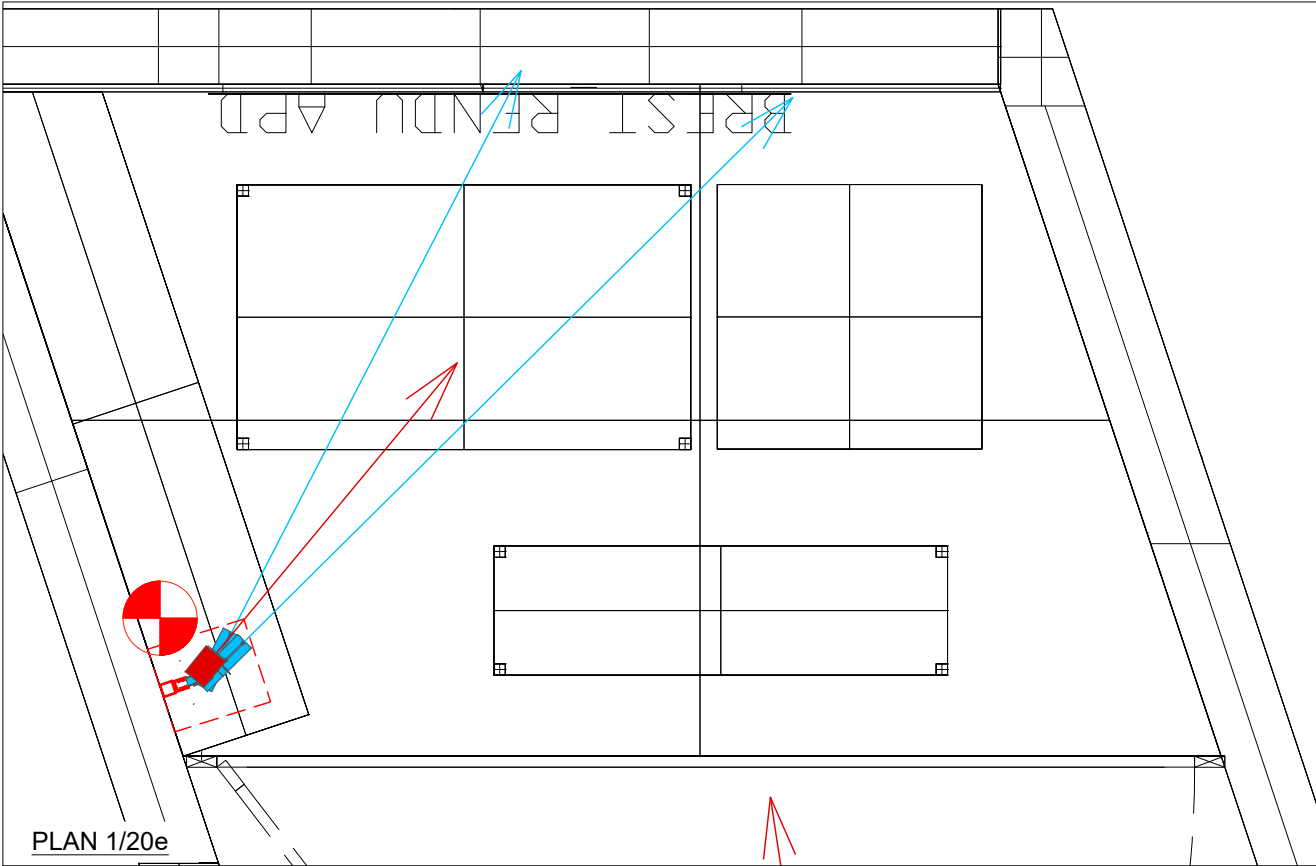

Rail 3 allumages de 75 cm
L'entreprise éclairage aura à sa charge la fixation du rail 3 allumage sur le montant structurel fourni au lot agencement.
Prévoir une coordination entre lots.
Charge prévue en tête de rail au plus haut, pour pouvoir éclairer l'ensemble:
Poids projecteurs: entre 3 et 5kg max
Poids rail 50cm : 1kg
Total 6kg maximum répartis sur les 50cm en tête de rail.

Montant Métallique support du rail
le montant structurel devra solidement fixé et lesté.
Il devra être suffisamment dimensionner pour pouvoir être percé en plusieurs points pour la fixation du rail 3 allumages.
Percement tous les 30cm

DETAIL 1/5e

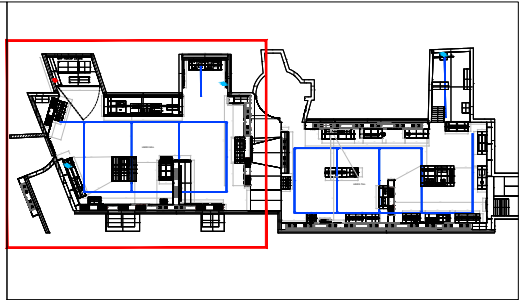
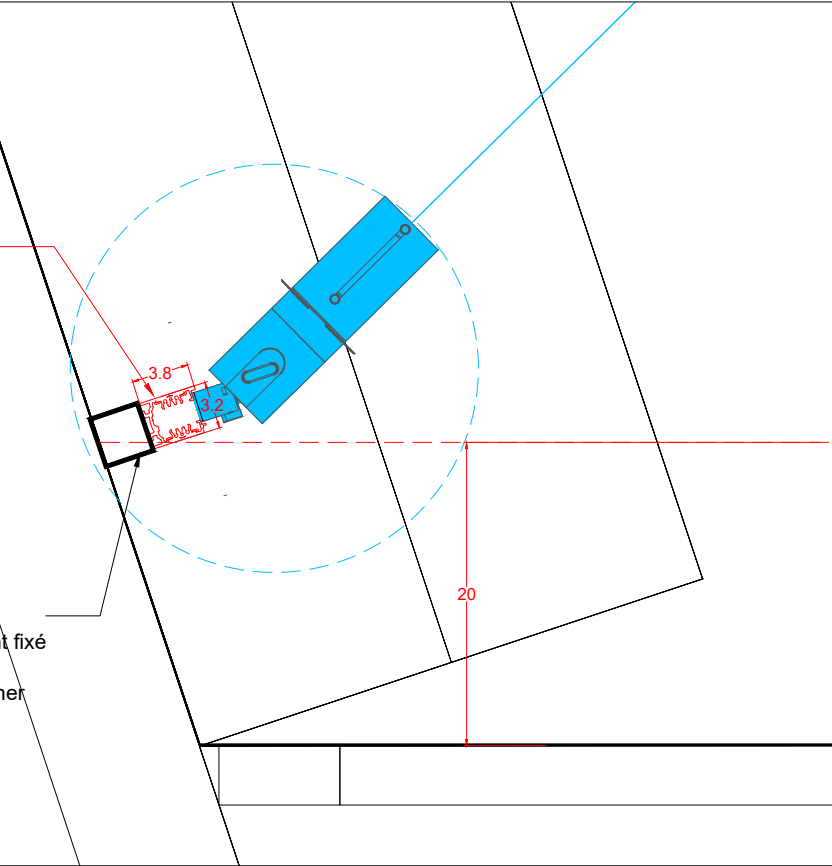

LEGENDE

Spots Loupi D 10 Piccolo : 80 unités
Avec accessoires : 60 cadreurs 15-30°, 30 portes lentille 30° et 15 Wall washer.

- Projecteur D10 - 30° - 3000K
éclairage accentuation
x 5
- Projecteur D10 - Cadreur 10/30° - 3000K
éclairage accentuation
x 60
- Projecteur D10 - Wall Washer - 3000K
éclairage d'ambiance
x 15
- Projecteur Focalisable - 21W - 3000K
éclairage d'ambiance (Location)
x 30
- Projecteur Focalisable - 10/ 65° - 3000K
éclairage sol/circulation (Location)
x 10
- Rail 3 allumages noir vertical
pour projecteur Niche A (Location)
A fixer sur structure Métallique Lot agencement
x 1
- Alimentation audiovisuel courant fort et faible
(dont un non situé en plan)
x 4
- Arrivée électrique 230V sol
x 1
- Rails 3 allumages Musée

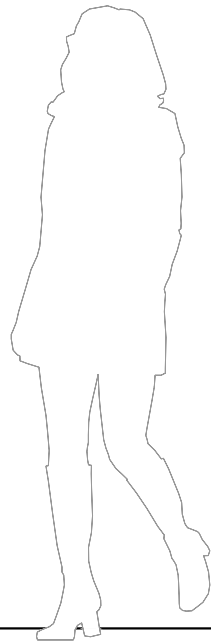
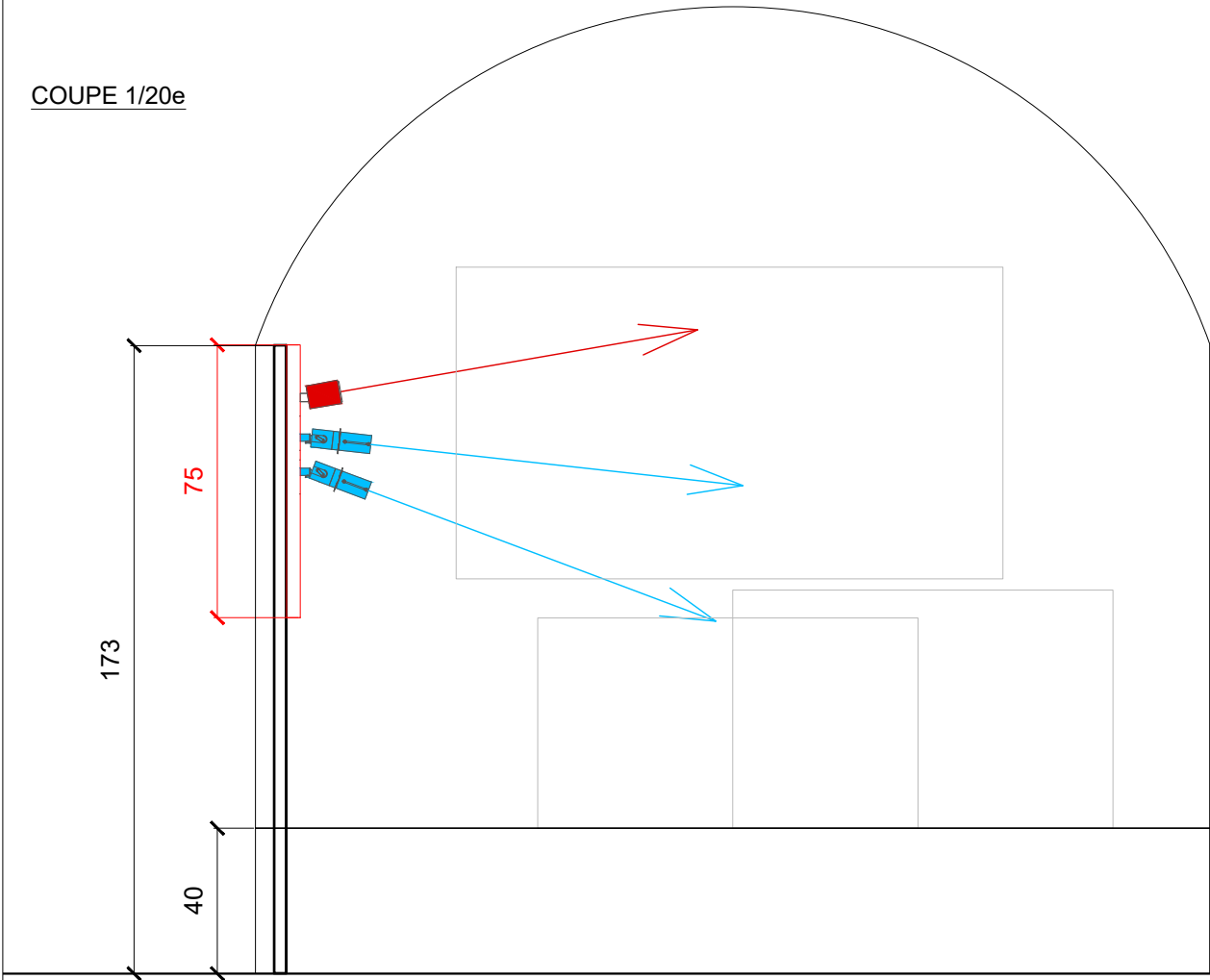

"Cartographie des profondeurs"

Du 25 Juin au 07 Mars 2026 MnM, Brest

Scénographie : Kevin Le bouvier

CONCEPTION LUMIÈRE

AURA

contact@aurastudio.fr
01 42 41 26 60

PHASE : PRO
DATE : 10/12/2025
ECHELLE : 1/20

TITRE : PLAN ECLAIRAGE _DETAIL PRINCIPE ECLAIRAGE NICHE A
RAIL 3 ALLUMAGES SUR MONTANT METALLIQUE